Données extraites du CD(DVD)-ROM : La Résistance des Alsaciens (2016)

Charles DIDIERJEAN

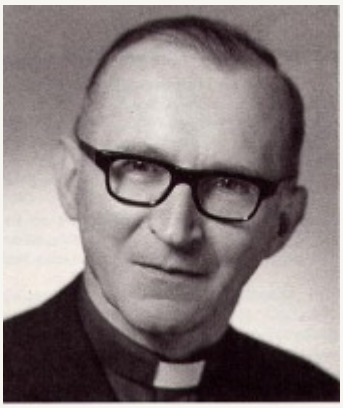

Etat-civil

Né(e) le/en 18 décembre 1915 à Rombach-le-Franc (Haut-Rhin)

Profession en 1940 : Vicaire de la paroisse Saint-Louis de Sainte-Marie-aux-Mines (Haut-Rhin)
Domicile en 1940 : Sainte-Croix-aux-Mines (Haut-Rhin)

Résistance

Lieux d'action : Alsace
Organisation de Résistance : Forces françaises combattantes (FFC) - Réseau Confrérie Notre Dame (CND) Castille

En savoir plus

Retrouvez la biographie détaillée de **Charles DIDIERJEAN** dans le CD(DVD)-ROM :

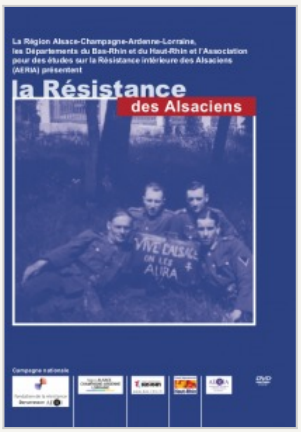

© Fondation de la Résistance (Département AERI) - 2010- 2026