Données extraites du CD(DVD)-ROM : La Résistance dans la Marne (2013)

André, Simon VALENTIN

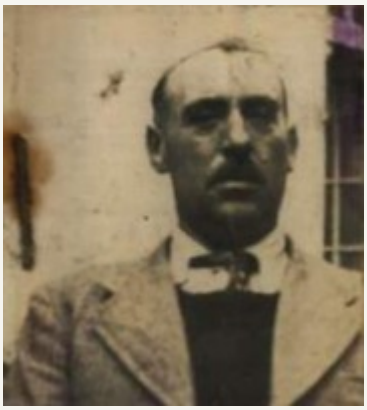

Etat-civil

Né(e) le/en 24 octobre 1892 à Reims

Profession en 1940 : *Non renseigné*
Domicile en 1940 : Reims

Résistance

Lieux d'action : Marne
Organisation de Résistance : FFI

En savoir plus

Retrouvez la biographie détaillée de **André, Simon VALENTIN** dans le CD(DVD)-ROM :

© Fondation de la Résistance (Département AERI) - 2010- 2026